



**ГКУ «Центр оценки и мониторинга качества образования»**

**Формы и бланки  
итогового сочинения (изложения)  
в 2020/2021 учебном году**

**КОЗЛИКИНА ОЛЬГА МИХАЙЛОВНА,  
начальник отдела методического  
сопровождения и анализа результатов  
ГИА**



# Комплект форм итогового сочинения (изложения)

*Формы в РИС «Планирование» и их заполнение*

**ИС-01 «Списки распределения участников по ОО (местам проведения)»** - количество на усмотрение МОУО (достаточно одной на место проведения)

**ИС-02 «Прикрепление ОО регистрации к ОО проведения (месту проведения)»**

**ИС-03 «Уведомления»** - были сформированы РЦОИ, тиражируются повторно в случае утери участником



**ИС-04 «Список участников итогового сочинения (изложения) в ОО (месте проведения)»** - количество на усмотрение МОУО (достаточно одной)

**ИС-05 «Ведомость проведения итогового сочинения (изложения) в учебном кабинете ОО (месте проведения)»** - заполняется вручную или в электронном виде, содержит данные об участниках, **ФАКТИЧЕСКИ** присутствовавших на ИС, и материалах, содержащих записи участника, которую подписывает участник и члены комиссии. Заполняется одна на аудиторию проведения.

**ИС-06 «Протокол проверки итогового сочинения (изложения)»** - заполняется вручную или в электронном виде экспертом, содержит данные об участниках, **ФАКТИЧЕСКИ** присутствовавших на ИС, их результаты.

сканируются

# Комплект форм итогового сочинения (изложения)

*Формы в РИС «Планирование», их заполнение*

ИС-07 «Ведомость коррекции персональных данных участников итогового сочинения (изложения)»

ИС-08 «Акт о досрочном завершении написания итогового сочинения (изложения) по уважительным причинам»

ИС-09 «Акт об удалении участника итогового сочинения (изложения)»



**формы печатаются заранее**

**Рекомендуем печать из расчета:**

1 ИС-07 на 50 запланированных участников в пункте

1 ИС-08 на 100 запланированных участников в пункте

1 ИС-09 на 100 запланированных участников в пункте

Заполнить формы можно заранее (поставить подписи, печати, внести информацию о месте проведения), после проведения - на пустых формах ставят Z.

Формы с внесенной информацией передаются на сканирование.



# Комплект бланков итогового сочинения (изложения)



5 листов с ОДИНАКОВЫМ КОДОМ РАБОТЫ  
– 1 бланк регистрации, 4 основных бланка записи  
*Коды работ для комплекта формируются при печати бланков  
и вносятся в бланки автоматически*

ИСПОЛЬЗУЮТСЯ ТОЛЬКО БЛАНКИ 2021 ГОДА

БЛАНКИ ИТОГОВОГО СОЧИНЕНИЯ (ИЗЛОЖЕНИЯ)

ЧЕРНО-БЕЛЫЕ, ОДНОСТОРОННИЕ

формат А4, качество печати высокое,  
масштабирование бланков 100%

КОПИРОВАТЬ НЕЗАПОЛНЕННЫЕ БЛАНКИ ЗАПРЕЩЕНО!

В каждом месте проведения допускается использование **ТОЛЬКО ОДНОЙ** станции с ПО "Планирование ГИА (ЕГЭ)" для тиражирования бланков сочинения (иначе возможны дубли кодов работ). В случае замены станции, все бланки, напечатанные на предыдущей станции, откладываются. Новые комплекты бланков просматриваются на дубли кодов работ.

**Дополнительные бланки записи печатаются отдельно и с бланками записи в один комплект НЕ ВКЛАДЫВАЮТСЯ.**

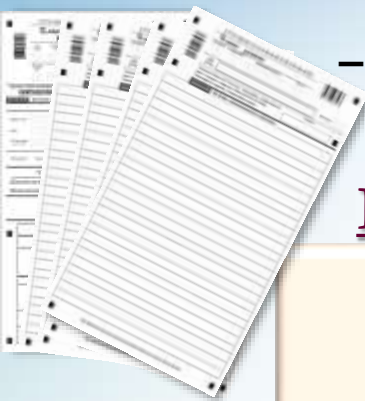

# Заполнение форм итогового сочинения (изложения)

✓ **ВАЖНО:** формы не являются машиночитаемыми, но должны быть заполнены с применением правил заполнения бланков.

ИС-01, ИС-02 печатаются заранее, дополнительного заполнения не требуют.

ИС-04 – информация о распределении участников по аудиториям вносится представителем муниципальной комиссии по проведению и проверке ИС-11

ИС-05 заполняется в аудитории по окончании ИС, участники проверяют правильность заполнения (правильно ли указаны количество бланков и номер темы) и ставят свои подписи – ОСНОВНАЯ ФОРМА ДЛЯ ПРОВЕРКИ КОМПЛЕКТНОСТИ БЛАНКОВ в ячейках формы, заполняемых в индивидуальном порядке («Сдавал в устной форме» и «Удален с итогового сочинения (изложения)») ставится отметка ✕ в случае утверждения

ИС-06 полностью заполняется экспертом и проверяется ответственным членом комиссии после окончания проверки работ –  
ОСНОВНАЯ ФОРМА ДЛЯ СВЕРКИ РЕЗУЛЬТАТОВ ПРОВЕРКИ

ИС-07, ИС-08, ИС-09 заполняются В СЛУЧАЕ ВОЗНИКНОВЕНИЯ НЕОБХОДИМОСТИ



# Общие правила заполнения бланков итогового сочинения (изложения), в том числе ФОРМ



## Необходимо:



Заполнять бланки гелевой ручкой с чернилами насыщенного чёрного цвета

Вносить цифры и буквы во все бланки в соответствии с образцом

Оставлять пустыми поля, если нет информации для заполнения (не ставить прочерки)

Заполнять гелевой или капиллярной ручкой ЧЕРНЫМИ чернилами ЗАГЛАВНЫМИ ПЕЧАТНЫМИ БУКВАМИ по следующим образцам:

А Б В Г Д Е Ж З И Й К Л М Н О П Р С Т У Ф Х Ц Ч Ш Щ Ъ Ы Ь Э Ю Я 1 2 3 4 5 6 7 8 9 0 X V I C -

**ВНИМАНИЕ!** Все бланки рассматриваются в комплекте.



## ЗАПРЕЩАЕТСЯ:

Делать в полях бланков и вне полей заметки, не относящиеся к содержанию бланков (в том числе персонализирующие работу)



Использовать цветные ручки, простой карандаш, корректоры (штрих, ластик)



# Основные и дополнительные бланки записи итогового сочинения (изложения)

## Основные бланки записи



Итоговое сочинение (изложение)  
**Бланк записи**

Код региона Код вида работы Наименование вида работы Лист №

Ф.И.О. участника Номер темы

Код работы

Перепишите значения полей "Код региона", "Код вида работы", "Наименование вида работы", "Код работы", "Номер темы" и Ф.И.О. из БЛАНКА РЕГИСТРАЦИИ. Пишите аккуратно и разборчиво, соблюдая разметку страницы.

**ВНИМАНИЕ!** Все бланки рассматриваются в комплекте.

Информация для заполнения полей о коде региона, коде и названии работы, а также номере темы должна быть продублирована с бланка регистрации.  
«ФИО» участника заполняется прописью.  
В случае нехватки места – вносятся фамилия и инициалы участника

**Код работы на бланках записи совпадает с кодом работы на бланке регистрации  
(и присваивается при распечатке комплекта автоматически)**

**На первом бланке записи участник переписывает название  
выбранной темы сочинения**

**Дополнительный бланк записи предоставляется по требованию  
участника в случае заполнения основных бланков записи, что должно  
быть проверено организатором**

**Код работы на дополнительном бланке записи должен  
совпадать с кодом работы на бланке регистрации и основных  
бланках записи (вносится участником ИС)**

**В случае заполнения дополнительного бланка записи  
при незаполненном основном бланке текст,  
записанный в дополнительный бланк записи,  
оцениваться не будет!**



# Передача бланков и форм для проверки

Из аудитории проведения ИС все материалы передаются ответственным членам комиссии по проведению и проверке итогового сочинения (изложения)

- оригиналы бланков работ и формы ИС-05 и ИС-06 передаются для дальнейших сверки, заполнения и сканирования
- **заполненные формы ИС-07** и копии документов (упаковываются и передаются для сканирования)
- **заполненные формы ИС-08 и ИС-09** и оригиналы работ соответствующих участников (упаковываются и передаются для сканирования)
- формы ИС-01, ИС-02, **НЕЗАПОЛНЕННЫЕ** формы ИС-05, ИС-06, ИС-07, ИС-08, ИС-09 (упаковываются и остаются на хранении в месте проведения)
- черновики (упаковываются и остаются на хранении в месте проведения)

**ОРИГИНАЛЫ РАБОТ** передаются в места проверки где копируются поаудиторно, копии передаются для проверки, оригиналы хранятся в сейфе до момента внесения информации о результатах проверки

Членам комиссии, выполняющим функции экспертов, рекомендуется при проверке работ обращать внимание на то, находятся перед ними оригиналы или копии и не осуществлять проверку оригиналов!



Копии работ рекомендуется проверять цветной (красной) ручкой

# Внесение данных о результате итогового сочинения (изложения)

Заполняется ответственным																												
Требования к сочинению (изложению)	Результаты оценивания сочинения (изложения)																											
<table border="1"> <tr> <td></td> <td>1</td> <td>2</td> </tr> <tr> <td>Зачет</td> <td><input type="checkbox"/></td> <td><input type="checkbox"/></td> </tr> <tr> <td>Незачет</td> <td><input type="checkbox"/></td> <td><input type="checkbox"/></td> </tr> </table>		1	2	Зачет	<input type="checkbox"/>	<input type="checkbox"/>	Незачет	<input type="checkbox"/>	<input type="checkbox"/>	<table border="1"> <tr> <td>Критерии</td> <td>1</td> <td>2</td> <td>3</td> <td>4</td> <td>5</td> </tr> <tr> <td>Зачет</td> <td><input type="checkbox"/></td> <td><input type="checkbox"/></td> <td><input type="checkbox"/></td> <td><input type="checkbox"/></td> <td><input type="checkbox"/></td> </tr> <tr> <td>Незачет</td> <td><input type="checkbox"/></td> <td><input type="checkbox"/></td> <td><input type="checkbox"/></td> <td><input type="checkbox"/></td> <td><input type="checkbox"/></td> </tr> </table>	Критерии	1	2	3	4	5	Зачет	<input type="checkbox"/>	<input type="checkbox"/>	<input type="checkbox"/>	<input type="checkbox"/>	<input type="checkbox"/>	Незачет	<input type="checkbox"/>	<input type="checkbox"/>	<input type="checkbox"/>	<input type="checkbox"/>	<input type="checkbox"/>
	1	2																										
Зачет	<input type="checkbox"/>	<input type="checkbox"/>																										
Незачет	<input type="checkbox"/>	<input type="checkbox"/>																										
Критерии	1	2	3	4	5																							
Зачет	<input type="checkbox"/>	<input type="checkbox"/>	<input type="checkbox"/>	<input type="checkbox"/>	<input type="checkbox"/>																							
Незачет	<input type="checkbox"/>	<input type="checkbox"/>	<input type="checkbox"/>	<input type="checkbox"/>	<input type="checkbox"/>																							
Результат проверки сочинения (изложения)																												
<input type="checkbox"/> Зачет <input type="checkbox"/> Незачет																												
Подпись ответственного строго внутри скобки																												

**Заполняется в соответствии с общими правилами заполнения бланков**

**Эксперт должен пометить «крестиком» клетки, соответствующие результатам оценивания**

**Результат оценивания по требованиям и критериям может быть только один «зачёт» или «незачет»**

## Заполнение поля

### «Требование к сочинению (изложению)»

**Требование 1 «Объем ИС»:** Сочинение более 250 слов  
Изложение более 150 слов

«ЗАЧЁТ»



**Требование 2 «Самостоятельность написания ИС»:**

- Работа выполнена самостоятельно
- Текст уникален
- Объем цитирования не превышает объема собственно текста

**«Результаты оценивания сочинения (изложения)» оценивается работа по критериям**

Сочинение	Изложение
1. Соответствие теме	1. Содержание изложения
2. Аргументация. Привлечение литературного материала	2. Логичность изложения
3. Композиция и логика рассуждения	3. Использование элементов стиля исходного текста
4. Качество письменной речи	
5. Грамотность	

если

«НЕЗАЧЁТ»

**НЕЗАЧЁТ за ИС**

«НЕЗАЧЁТ»



«НЕЗАЧЁТ» по критериям

«незачет» по К1 и (или) К2 = «незачёт» по ИС

«зачет» по К1 и К2 + «незачёт» по К3, К4, К5 = «незачёт» по ИС

«ЗАЧЁТ»  
обязателен

«ЗАЧЁТ»  
min по 1 критерию

Заполняется ответственным																												
Требования к сочинению (изложению)	Результаты оценивания сочинения (изложения)																											
<table border="1"> <tr> <td></td> <td>1</td> <td>2</td> </tr> <tr> <td>Зачет</td> <td><input type="checkbox"/></td> <td><input type="checkbox"/></td> </tr> <tr> <td>Незачет</td> <td><input checked="" type="checkbox"/></td> <td><input type="checkbox"/></td> </tr> </table>		1	2	Зачет	<input type="checkbox"/>	<input type="checkbox"/>	Незачет	<input checked="" type="checkbox"/>	<input type="checkbox"/>	<table border="1"> <tr> <td>Критерии</td> <td>1</td> <td>2</td> <td>3</td> <td>4</td> <td>5</td> </tr> <tr> <td>Зачет</td> <td><input type="checkbox"/></td> <td><input type="checkbox"/></td> <td><input type="checkbox"/></td> <td><input type="checkbox"/></td> <td><input type="checkbox"/></td> </tr> <tr> <td>Незачет</td> <td><input checked="" type="checkbox"/></td> <td><input checked="" type="checkbox"/></td> <td><input checked="" type="checkbox"/></td> <td><input checked="" type="checkbox"/></td> <td><input checked="" type="checkbox"/></td> </tr> </table>	Критерии	1	2	3	4	5	Зачет	<input type="checkbox"/>	<input type="checkbox"/>	<input type="checkbox"/>	<input type="checkbox"/>	<input type="checkbox"/>	Незачет	<input checked="" type="checkbox"/>	<input checked="" type="checkbox"/>	<input checked="" type="checkbox"/>	<input checked="" type="checkbox"/>	<input checked="" type="checkbox"/>
	1	2																										
Зачет	<input type="checkbox"/>	<input type="checkbox"/>																										
Незачет	<input checked="" type="checkbox"/>	<input type="checkbox"/>																										
Критерии	1	2	3	4	5																							
Зачет	<input type="checkbox"/>	<input type="checkbox"/>	<input type="checkbox"/>	<input type="checkbox"/>	<input type="checkbox"/>																							
Незачет	<input checked="" type="checkbox"/>	<input checked="" type="checkbox"/>	<input checked="" type="checkbox"/>	<input checked="" type="checkbox"/>	<input checked="" type="checkbox"/>																							
Результат проверки сочинения (изложения)																												
<input checked="" type="checkbox"/> Незачет																												
Подпись ответственного строго внутри скобки																												

Результат проверки сочинения (изложения)	
<input checked="" type="checkbox"/> Зачет	
Подпись ответственного строго внутри скобки	

# Верное внесение данных о результате итогового сочинения (изложения) в случае результата «НЕЗАЧЁТ»

## ТРЕБОВАНИЯ

Требования к сочинению (изложению)		Результаты оценивания сочинения (изложения)					
1	2	Критерии	1	2	3	4	5
Зачет	<input type="checkbox"/>	Зачет	<input type="checkbox"/>	<input type="checkbox"/>	<input type="checkbox"/>	<input type="checkbox"/>	<input type="checkbox"/>
Незачет	<input checked="" type="checkbox"/>	Незачет	<input checked="" type="checkbox"/>	<input checked="" type="checkbox"/>	<input checked="" type="checkbox"/>	<input checked="" type="checkbox"/>	<input checked="" type="checkbox"/>
Результат проверки сочинения (изложения)							
<input type="checkbox"/> Зачет <input checked="" type="checkbox"/> Незачет		Подпись ответственного строго внутри окошка					

Требования к сочинению (изложению)		Результаты оценивания сочинения (изложения)					
1	2	Критерии	1	2	3	4	5
Зачет	<input checked="" type="checkbox"/>	Зачет	<input type="checkbox"/>	<input type="checkbox"/>	<input type="checkbox"/>	<input type="checkbox"/>	<input type="checkbox"/>
Незачет	<input type="checkbox"/>	Незачет	<input checked="" type="checkbox"/>	<input checked="" type="checkbox"/>	<input checked="" type="checkbox"/>	<input checked="" type="checkbox"/>	<input checked="" type="checkbox"/>
Результат проверки сочинения (изложения)							
<input type="checkbox"/> Зачет <input checked="" type="checkbox"/> Незачет		Подпись ответственного строго внутри окошка					

По критериям 3,4 и 5 – должен быть **min** один зачёт

Требования к сочинению (изложению)		Результаты оценивания сочинения (изложения)					
1	2	Критерии	1	2	3	4	5
Зачет	<input checked="" type="checkbox"/>	Зачет	<input checked="" type="checkbox"/>	<input checked="" type="checkbox"/>	<input type="checkbox"/>	<input type="checkbox"/>	<input type="checkbox"/>
Незачет	<input type="checkbox"/>	Незачет	<input type="checkbox"/>	<input type="checkbox"/>	<input checked="" type="checkbox"/>	<input checked="" type="checkbox"/>	<input checked="" type="checkbox"/>
Результат проверки сочинения (изложения)							
<input type="checkbox"/> Зачет <input checked="" type="checkbox"/> Незачет		Подпись ответственного строго внутри окошка					

## «НЕЗАЧЁТ»

При результате «Незачет» за 1 и (или) 2 требование эксперты к проверке работы по критериям **НЕ ПРИСТУПАЮТ!**

## Результаты оценивания

Требования к сочинению (изложению)		Результаты оценивания сочинения (изложения)					
1	2	Критерии	1	2	3	4	5
Зачет	<input checked="" type="checkbox"/>	Зачет	<input type="checkbox"/>	<input type="checkbox"/>	<input type="checkbox"/>	<input type="checkbox"/>	<input type="checkbox"/>
Незачет	<input type="checkbox"/>	Незачет	<input checked="" type="checkbox"/>	<input checked="" type="checkbox"/>	<input checked="" type="checkbox"/>	<input checked="" type="checkbox"/>	<input checked="" type="checkbox"/>
Результат проверки сочинения (изложения)							
<input type="checkbox"/> Зачет <input checked="" type="checkbox"/> Незачет		Подпись ответственного строго внутри окошка					

Требования к сочинению (изложению)		Результаты оценивания сочинения (изложения)					
1	2	Критерии	1	2	3	4	5
Зачет	<input checked="" type="checkbox"/>	Зачет	<input checked="" type="checkbox"/>	<input type="checkbox"/>	<input type="checkbox"/>	<input type="checkbox"/>	<input type="checkbox"/>
Незачет	<input type="checkbox"/>	Незачет	<input type="checkbox"/>	<input checked="" type="checkbox"/>	<input checked="" type="checkbox"/>	<input checked="" type="checkbox"/>	<input checked="" type="checkbox"/>
Результат проверки сочинения (изложения)							
<input type="checkbox"/> Зачет <input checked="" type="checkbox"/> Незачет		Подпись ответственного строго внутри окошка					

Критерии 1 и 2 являются основными, в случае незачёта по первому и (или) второму критериям, остальные критерии **не оцениваются**